

Luiss

Libera Università Internazionale
degli Studi Sociali Guido Carli

Dashboard ANVUR

Ateneo – Dipartimenti- Dottorati di Ricerca –
Programmazione Triennale – Corsi di Studio

Estrazione 12 novembre 2025

LUISS





Andamento KPI Ateneo

Ateneo: Roma LUSS | Riferimento: AVA3 | Sezione Ava: Ambito B - Gestione delle risorse | Punti Attenzione: 1.1 - Reclutamento, qualificazione e gestione del personale docente e di ricerca

Ambito B - Gestione delle risorse

AVA3 - B.1.1.A - % Professori di I e II fascia reclutati dall'esterno nel triennio precedente

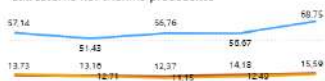

AVA3 - B.1.1.B - Adeguatezza e consistenza dei percorsi di formazione e aggiornamento personale docente



Dettaglio Riepilogo

AVA3 - B.1.1.C - Posizionamento dell'Ateneo nella qualità delle politiche di reclutamento dei docenti (IRAS 2 - VQR)

Ateneo	Macroregionale	Nazionale Tradizionali
2/98	1/33	2/87



Andamento KPI Ateneo

Ateneo: Roma LUSS | Riferimento: AVA3 | Sezione Ava: Ambito B - Gestione delle risorse | Punti Attenzione: 1.3 - Dotazioni di personale e servizi per l'amministrazione e per il supporto alla didattica, alla ricerca ...

Ambito B - Gestione delle risorse

AVA3 - B.1.3.A - % del personale TAB in servizio nell'amministrazione centrale



Dettaglio Riepilogo



Andamento KPI Ateneo

Ateneo: Roma LUSS | Riferimento: AVA3 | Sezione Ava: Ambito B - Gestione delle risorse | Punti Attenzione: 1.2 - Reclutamento, qualificazione e gestione del personale tecnico-amministrativo

Ambito B - Gestione delle risorse

AVA3 - B.1.2.A - Adeguatezza e consistenza percorsi di formazione e aggiornamento PTA



AVA3 - B.1.2.B - Spesa di formazione per unità di personale TAB

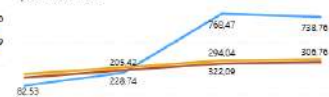

Dettaglio Riepilogo



Andamento KPI Ateneo

Ateneo: Roma LUSS | Riferimento: AVA3 | Sezione Ava: Ambito B - Gestione delle risorse | Punti Attenzione: 3.2 - Adeguatezza delle strutture e infrastrutture edilizie per la didattica, la ricerca e la terza missione/...

Ambito B - Gestione delle risorse

AVA3 - B.3.2.A - Spazi didattici (mq) per iscritto (entro 1 anno oltre la durata normale dei corsi)



AVA3 - B.3.2.B - Spazi per ricerca (mq) per docente

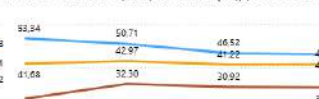

Dettaglio Riepilogo



Andamento KPI Ateneo

Ateneo: Roma LUISS | Riferimento: AVA3 | Sezione Ava: Ambito B - Gestione delle risorse | Punti Attenzione: 4.2 - Adeguatezza delle attrezzature e delle tecnologie

Ambito B - Gestione delle risorse



Dettaglio

Riepilogo



Andamento KPI Ateneo

Ateneo: Roma LUISS | Riferimento: AVA3 | Sezione Ava: Ambito C - Assicurazione della qualità | Punti Attenzione: 3.0 - Valutazione dei Sistemi e dei Processi di Assicurazione della Qualità della didattica, della ricerca ...

Ambito C - Assicurazione della qualità



Dettaglio

Riepilogo



Andamento KPI Ateneo

Ateneo: Roma LUISS | Riferimento: AVA3 | Sezione Ava: Ambito C - Assicurazione della qualità | Punti Attenzione: 2.0 - Monitoraggio del Sistema di Assicurazione della Qualità dell'Ateneo

Ambito C - Assicurazione della qualità



Dettaglio

Riepilogo



Andamento KPI Ateneo

Ateneo: Roma LUISS | Riferimento: AVA3 | Sezione Ava: Ambito D - Qualità della didattica | Punti Attenzione: 1.0 - Programmazione dell'offerta formativa

Ambito D - Qualità della didattica e dei servizi agli studenti

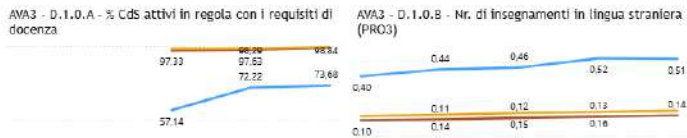

Dettaglio

Riepilogo



Andamento KPI Dipartimenti

Ateneo: Roma LUISS | Riferimento: AVA3 | Sezione Ava: Ambito I - Indicatori Dipartimenti Univer... | Dipartimento: Economia e Finanza (Dip. 240/10) (Dip. Legge 240/10) - 12415

Ambito I - Indicatori Dipartimenti Universitari

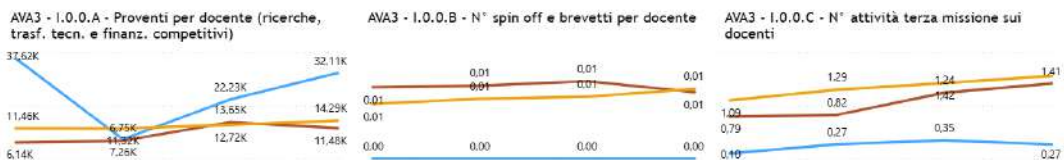

2021 2022 2023 2024 | 2021 2022 2023 2024 | 2021 2022 2023 2024

[Dettaglio](#)[Riepilogo](#)

Andamento KPI Dipartimenti

Ateneo: Roma LUISS | Riferimento: AVA3 | Sezione Ava: Ambito I - Indicatori Dipartimenti Univer... | Dipartimento: Impresa e Management (Dip. 240/10) (Dip. Legge 240/10) - 12416

Ambito I - Indicatori Dipartimenti Universitari

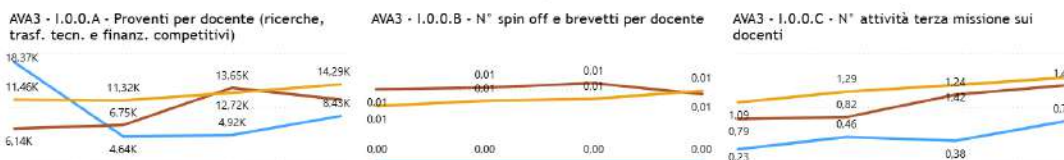

2021 2022 2023 2024 | 2021 2022 2023 2024 | 2021 2022 2023 2024

[Dettaglio](#)[Riepilogo](#)

Andamento KPI Dipartimenti

Ateneo: Roma LUISS | Riferimento: AVA3 | Sezione Ava: Ambito I - Indicatori Dipartimenti Univer... | Dipartimento: Giurisprudenza (Dip. 240/10) (Dip. Legge 240/10) - 12418

Ambito I - Indicatori Dipartimenti Universitari

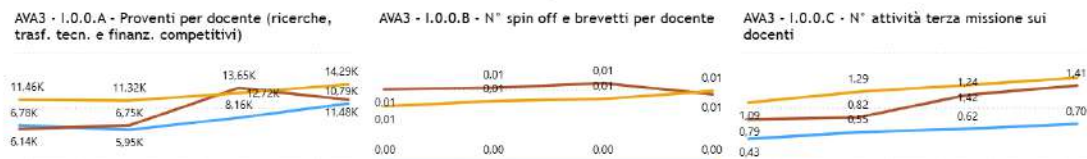

2021 2022 2023 2024 | 2021 2022 2023 2024 | 2021 2022 2023 2024

[Dettaglio](#)[Riepilogo](#)

Andamento KPI Dipartimenti

Ateneo: Roma LUISS | Riferimento: AVA3 | Sezione Ava: Ambito I - Indicatori Dipartimenti Univer... | Dipartimento: SCIENZE POLITICHE (Dip. 240/10) (Dip. Legge 240/10) - 12417

Ambito I - Indicatori Dipartimenti Universitari

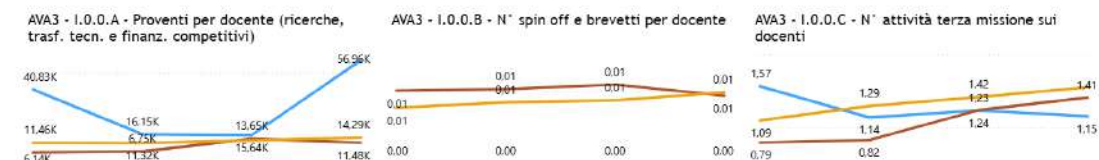

2021 2022 2023 2024 | 2021 2022 2023 2024 | 2021 2022 2023 2024

[Dettaglio](#)[Riepilogo](#)



Andamento KPI Dottorato

Ateneo: Roma LUISS | Riferimento: AVA3 | Sezione Ava: Ambito H - Indicatori Dottorati di Ricerca | Dottorato: Economics - DOT1361785

Ambito H - Indicatori Dottorati di Ricerca

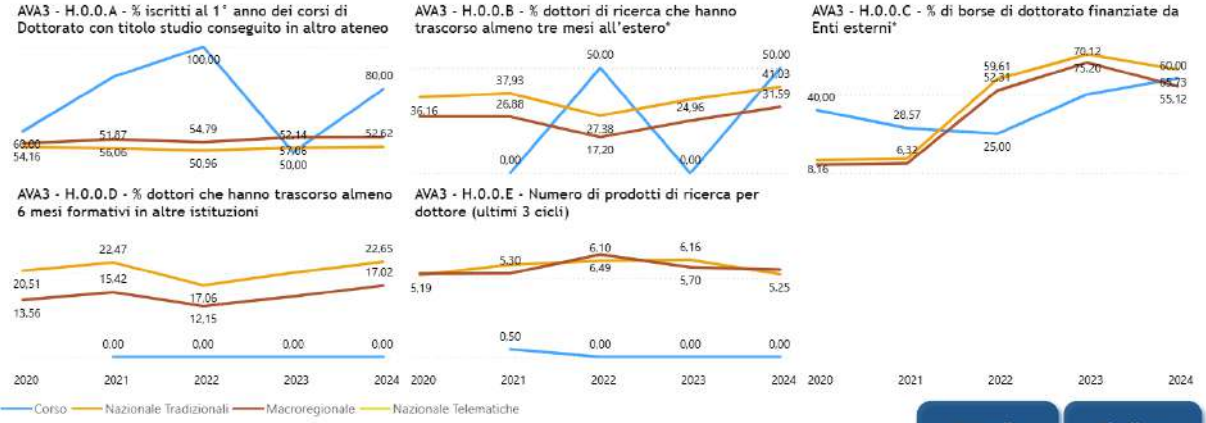

[Dettaglio](#) [Riepilogo](#)



Andamento KPI Dottorato

Ateneo: Roma LUISS | Riferimento: AVA3 | Sezione Ava: Ambito H - Indicatori Dottorati di Ricerca | Dottorato: diritto ed impresa - DOT1361745

Ambito H - Indicatori Dottorati di Ricerca

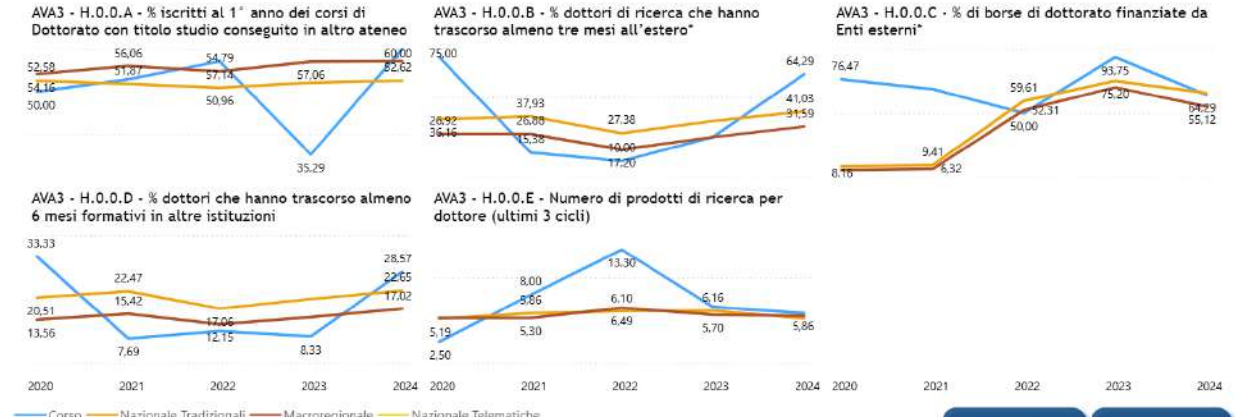

[Dettaglio](#) [Riepilogo](#)



Andamento KPI Dottorato

Ateneo: Roma LUISS | Riferimento: AVA3 | Sezione Ava: Ambito H - Indicatori Dottorati di Ricerca | Dottorato: Management - DOT1361812

Ambito H - Indicatori Dottorati di Ricerca

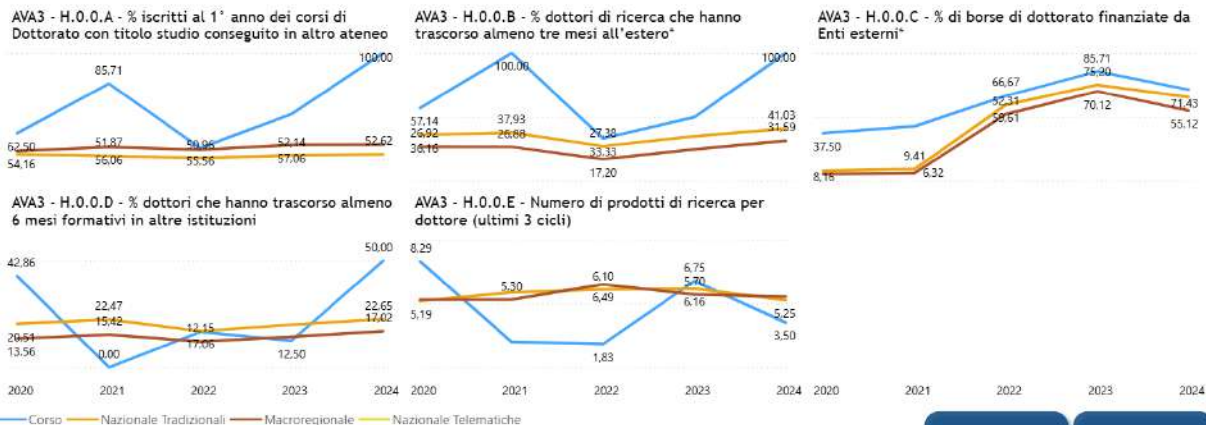

[Dettaglio](#) [Riepilogo](#)



Andamento KPI Dottorato

Ateneo: Roma LUISS | Riferimento: AVA3 | Sezione Ava: Ambito H - Indicatori Dottorati di Ricerca | Dottorato: politics - DOT1361223

Ambito H - Indicatori Dottorati di Ricerca

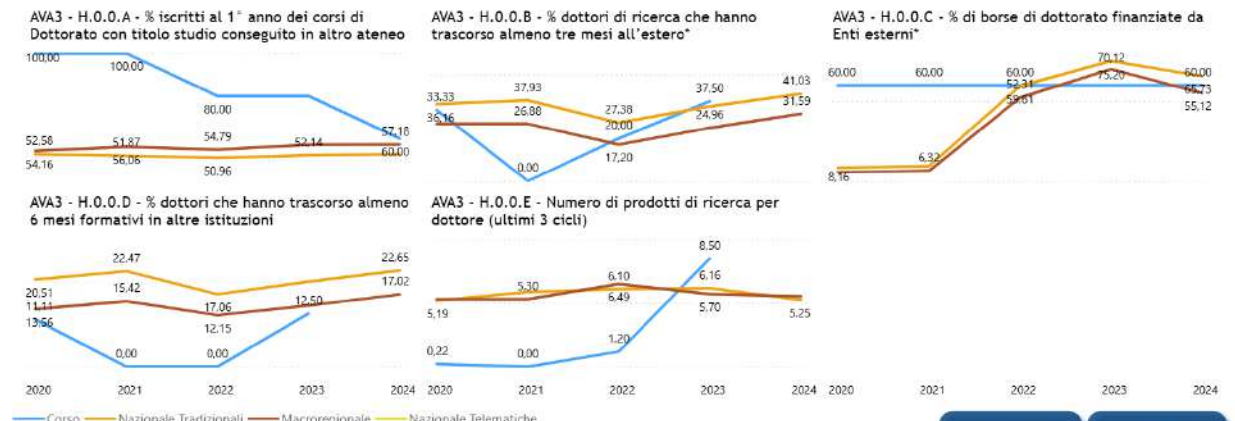

[Dettaglio](#) [Riepilogo](#)

Ambito F - Indicatori Corsi di Studio

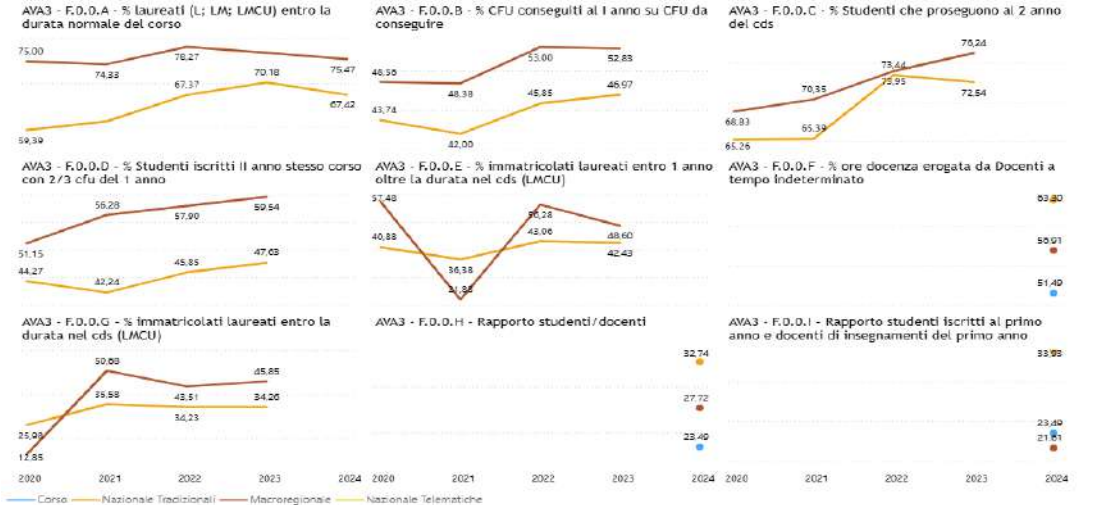

Ambito F - Indicatori Corsi di Studio

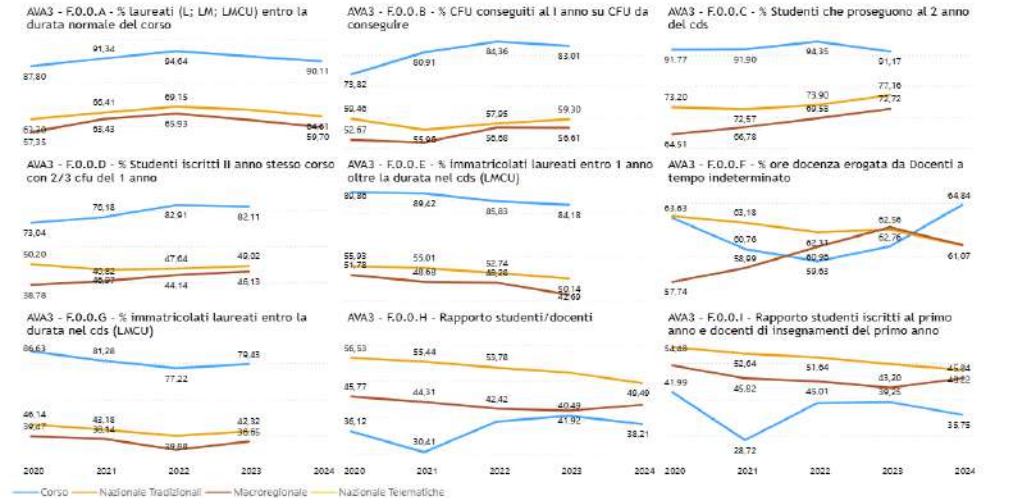

Ambito F - Indicatori Corsi di Studio

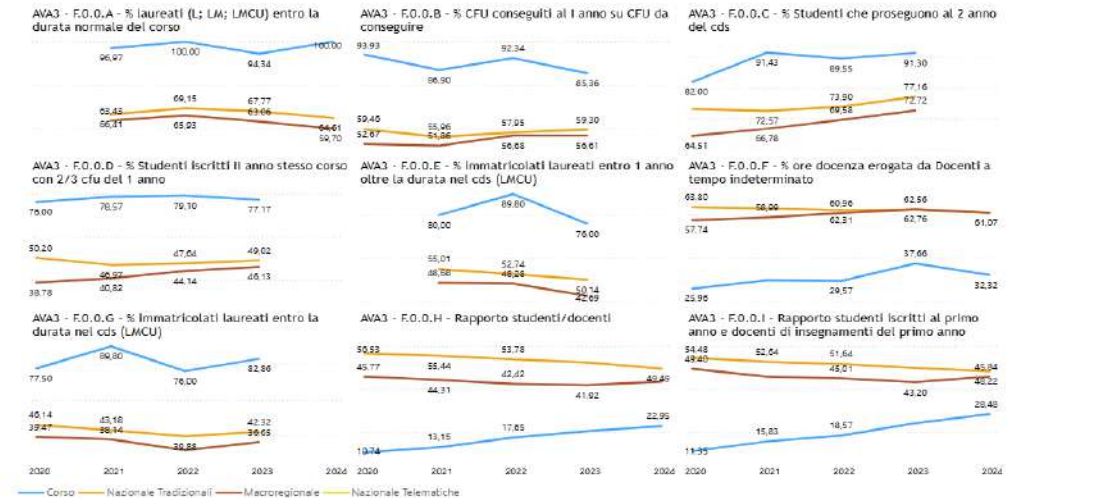

Ambito F - Indicatori Corsi di Studio

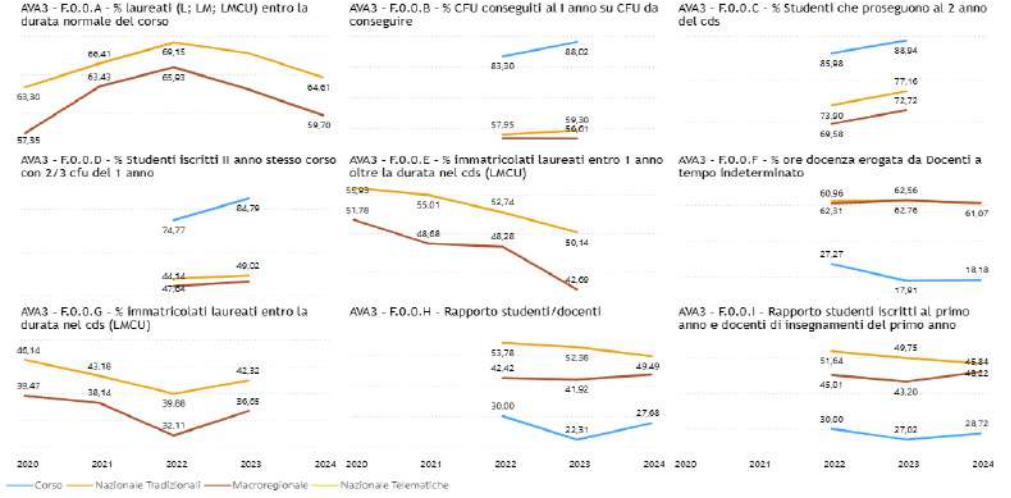



Andamento KPI Corso

Ateneo: Roma LU55 | Riferimento: AVA3 | Sezione Ava: Ambito F - Indicatori Corsi di Studio | Corso di Studio: L-33 - ECONOMICS AND BUSINESS - ROMA - 0580506203300001

Ambito F - Indicatori Corsi di Studio

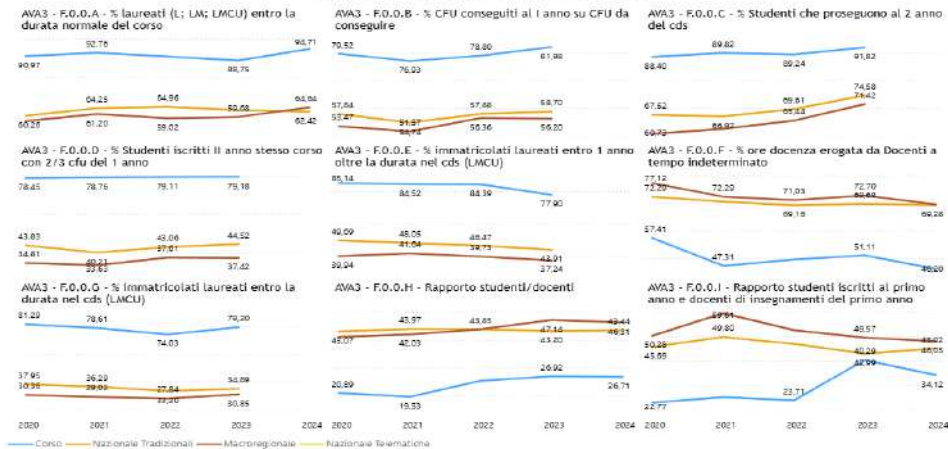

[Dettaglio](#) [Riepilogo](#)



Andamento KPI Corso

Ateneo: Roma LU55 | Riferimento: AVA3 | Sezione Ava: Ambito F - Indicatori Corsi di Studio | Corso di Studio: L-36 - POLITICS, PHILOSOPHY AND ECONOMICS - ROMA - 0580506203600006

Ambito F - Indicatori Corsi di Studio

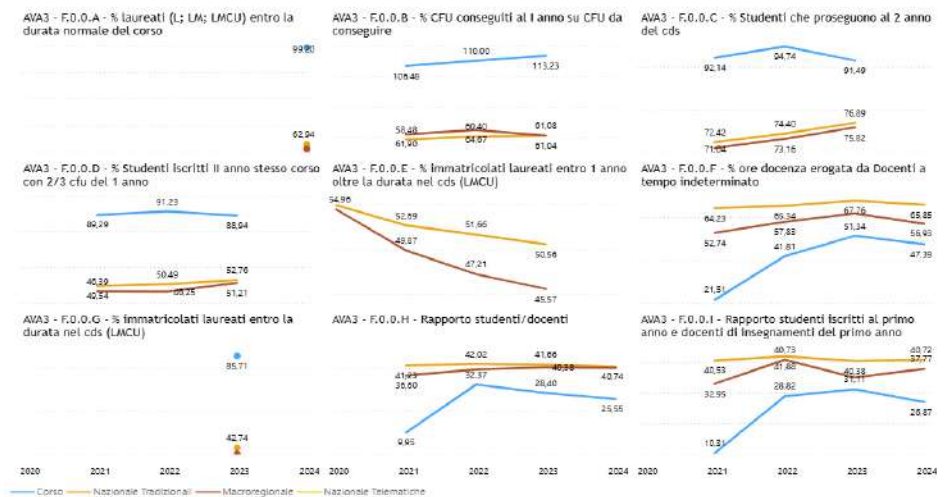

[Dettaglio](#) [Riepilogo](#)



Andamento KPI Corso

Ateneo: Roma LU55 | Riferimento: AVA3 | Sezione Ava: Ambito F - Indicatori Corsi di Studio | Corso di Studio: L-36 - Scienze Politiche - ROMA - 0580506203600005

Ambito F - Indicatori Corsi di Studio

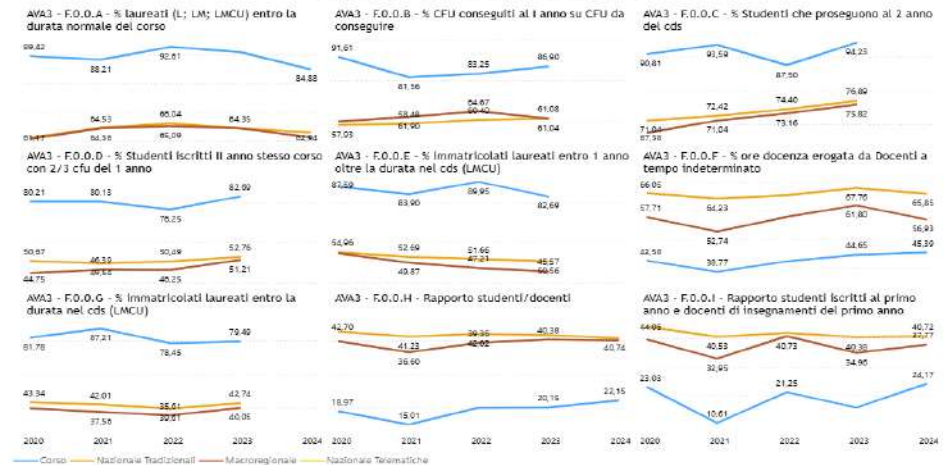

[Dettaglio](#) [Riepilogo](#)



Andamento KPI Corso

Ateneo: Roma LU55 | Riferimento: AVA3 | Sezione Ava: Ambito F - Indicatori Corsi di Studio | Corso di Studio: LMG/01 - Giurisprudenza - ROMA - 0580507051400014

Ambito F - Indicatori Corsi di Studio

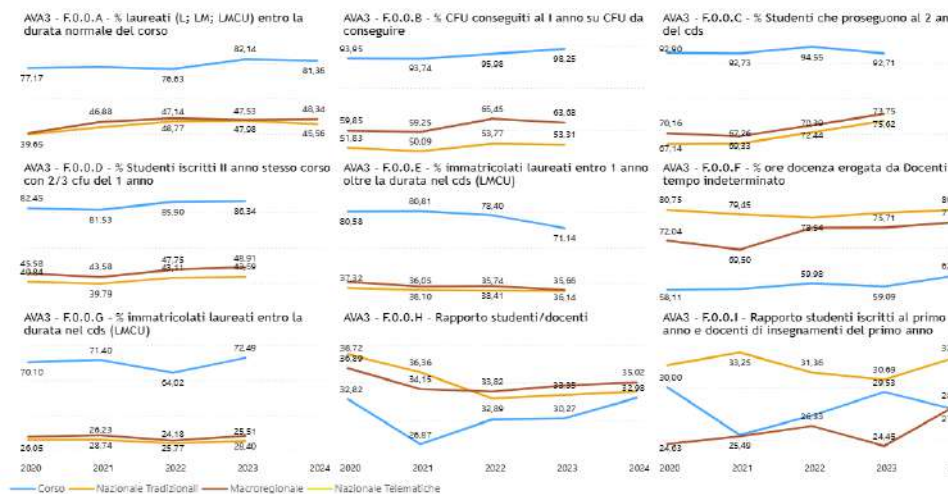

[Dettaglio](#) [Riepilogo](#)

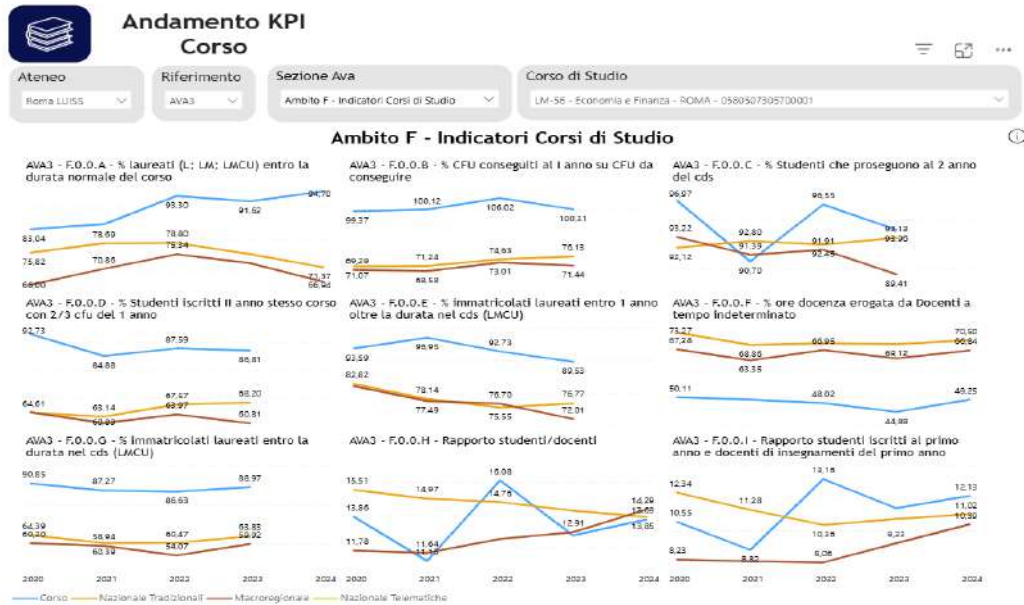

[Dettaglio](#) [Riepilogo](#)

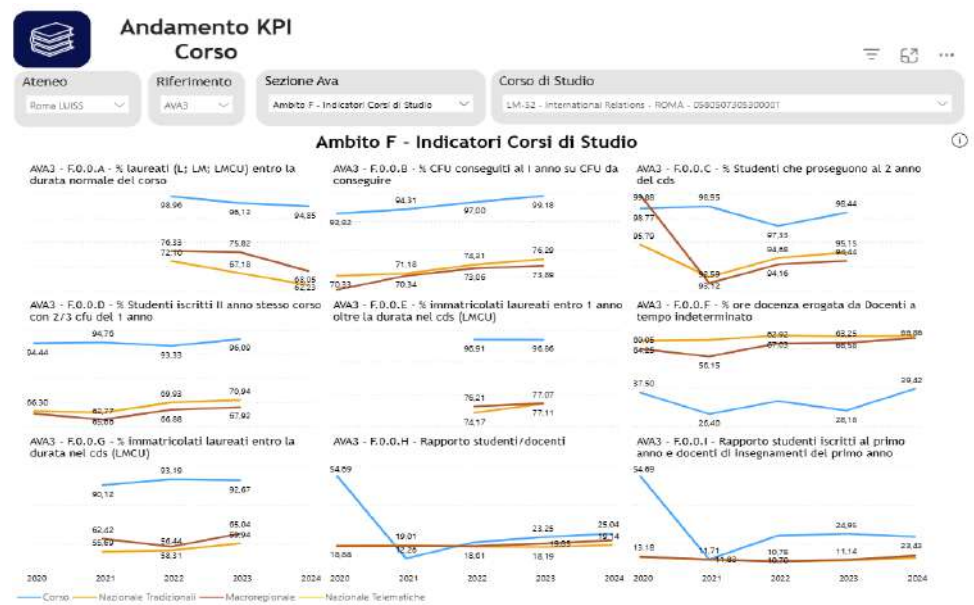

[Dettaglio](#) [Riepilogo](#)

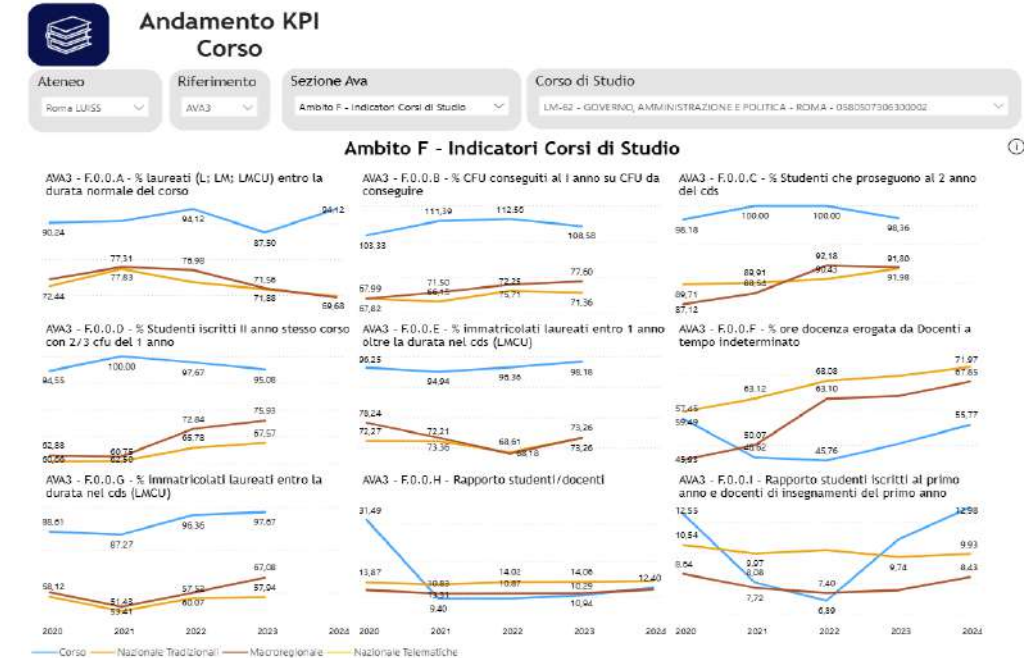

[Dettaglio](#) [Riepilogo](#)

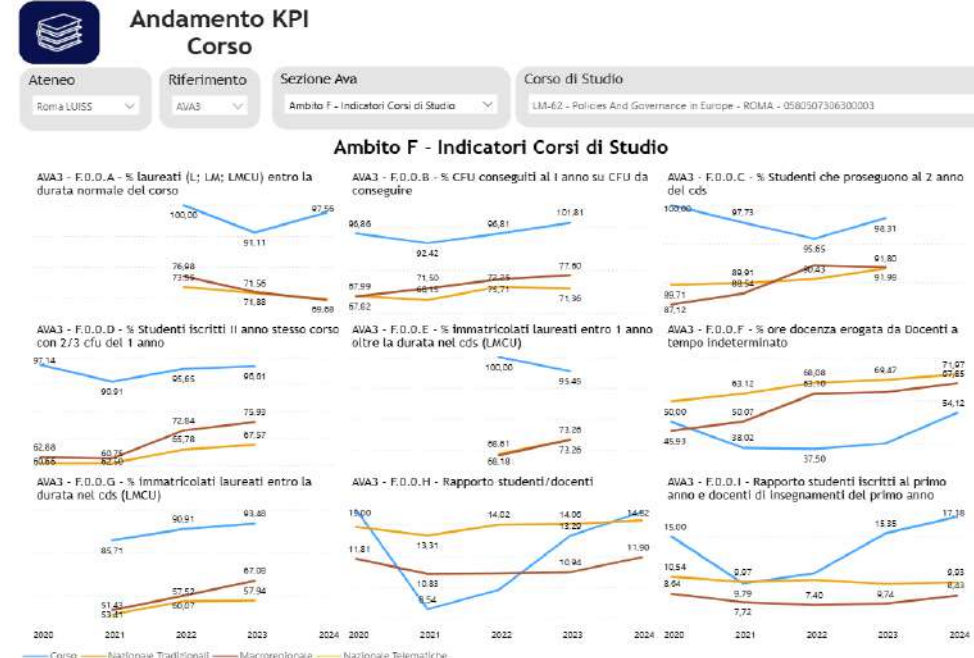

[Dettaglio](#) [Riepilogo](#)



Andamento KPI Corso

Ateneo: Roma LUSS | Riferimento: AVA3 | Sezione Ava: Ambito F - Indicatori Corsi di Studio | Corso di Studio: LM-77 - Amministrazione, Finanza e Controllo - ROMA - 0580507307800004

Ambito F - Indicatori Corsi di Studio

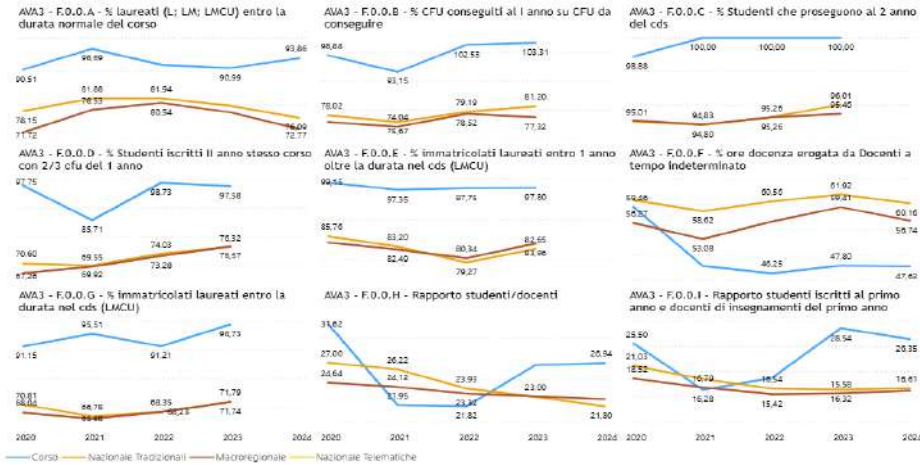

Dettaglio Riepilogo



Andamento KPI Corso

Ateneo: Roma LUSS | Riferimento: AVA3 | Sezione Ava: Ambito F - Indicatori Corsi di Studio | Corso di Studio: LM-77 - Management - ROMA - 0580507307800005

Ambito F - Indicatori Corsi di Studio

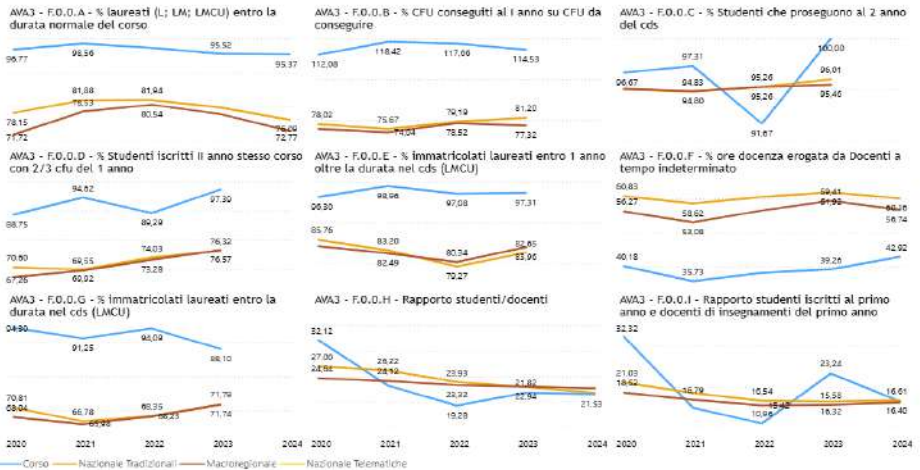

Dettaglio Riepilogo



Andamento KPI Corso

Ateneo: Roma LUSS | Riferimento: AVA3 | Sezione Ava: Ambito F - Indicatori Corsi di Studio | Corso di Studio: LM-77 - Strategic Management, innovation And Sustainability - ROMA - 0580507307800006

Ambito F - Indicatori Corsi di Studio

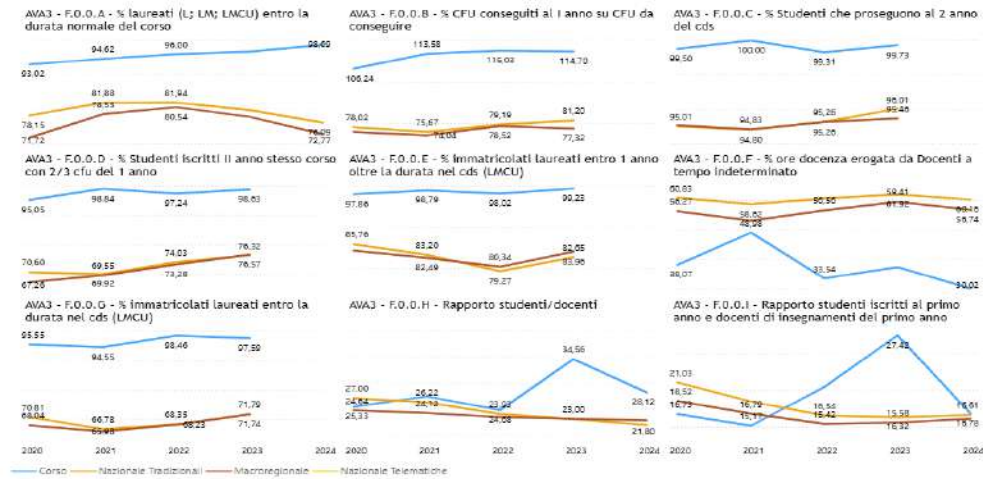

Dettaglio Riepilogo



Andamento KPI Corso

Ateneo: Roma LUSS | Riferimento: AVA3 | Sezione Ava: Ambito F - Indicatori Corsi di Studio | Corso di Studio: LM-77 - Marketing - ROMA - 0580507307800007

Ambito F - Indicatori Corsi di Studio

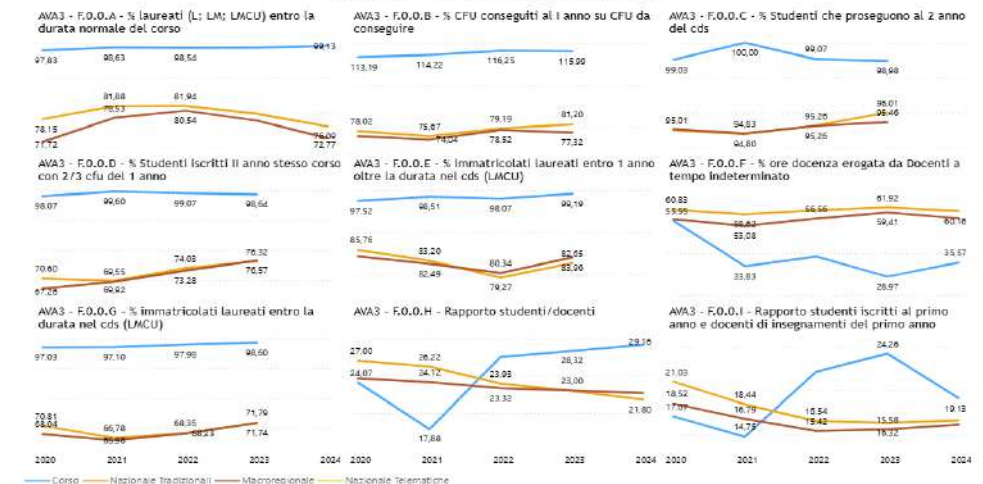



Andamento KPI Corso

Ateneo: Roma LUISS | Riferimento: AVA3 | Sezione Ava: Ambito F - Indicatori Corsi di Studio | Corso di Studio: LM-77 - GLOBAL MANAGEMENT AND POLITICS - ROMA - 0580507307800009

Ambito F - Indicatori Corsi di Studio

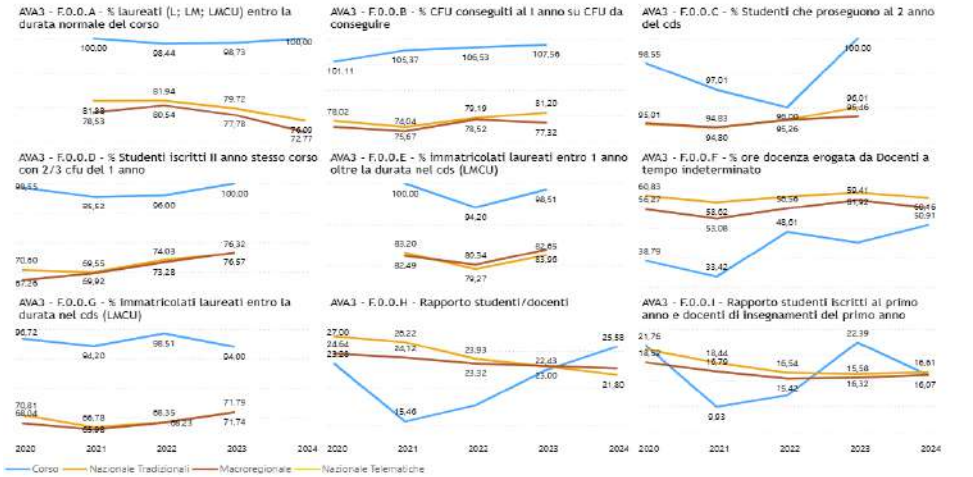

[Dettaglio](#) [Riepilogo](#)



Andamento KPI Corso

Ateneo: Roma LUISS | Riferimento: AVA3 | Sezione Ava: Ambito F - Indicatori Corsi di Studio | Corso di Studio: LM-91 - Data Science And Management - ROMA - 0500507309200001

Ambito F - Indicatori Corsi di Studio

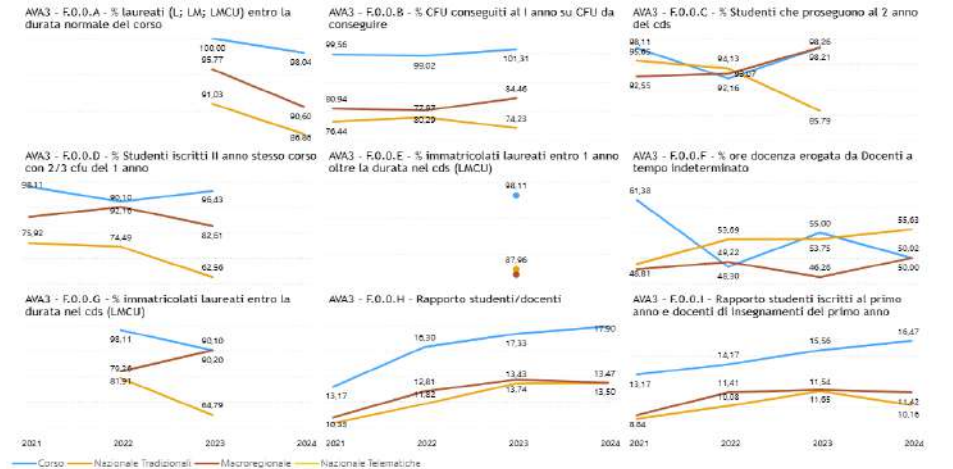

[Dettaglio](#) [Riepilogo](#)