skyVote®

Manuale d'uso

Manuale d’uso

Indice dei Contenuti

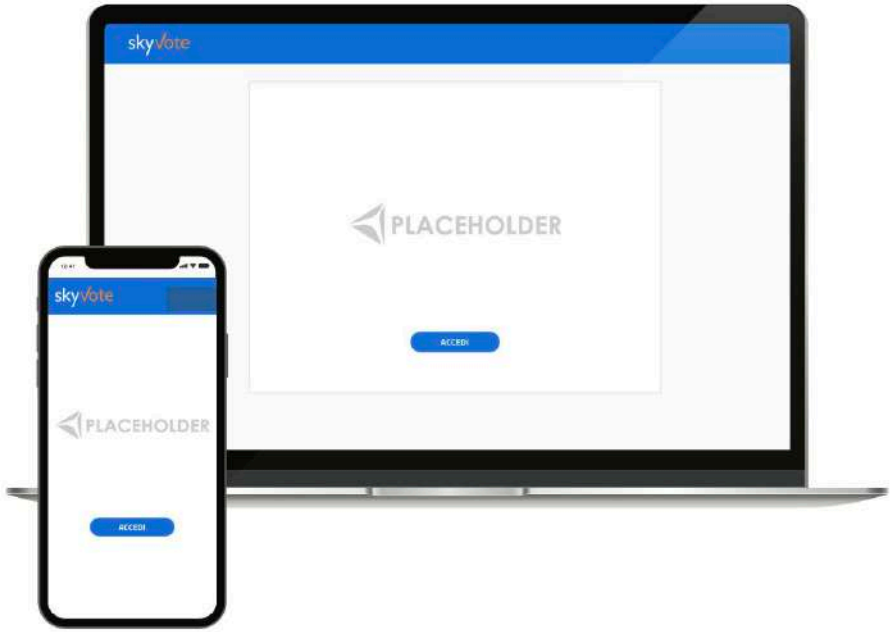

- **Accesso** 3-6
- **Pre-Requisiti** 7
- **Cabina elettorale** 8-12
- **Contatti** 13

ACCESSO CABINA ELETTORALE

PROCESSO DI AUTENTICAZIONE

Per accedere in cabina elettorale utilizzare le credenziali del proprio **account Luiss** cliccando sul link dedicato alla votazione.

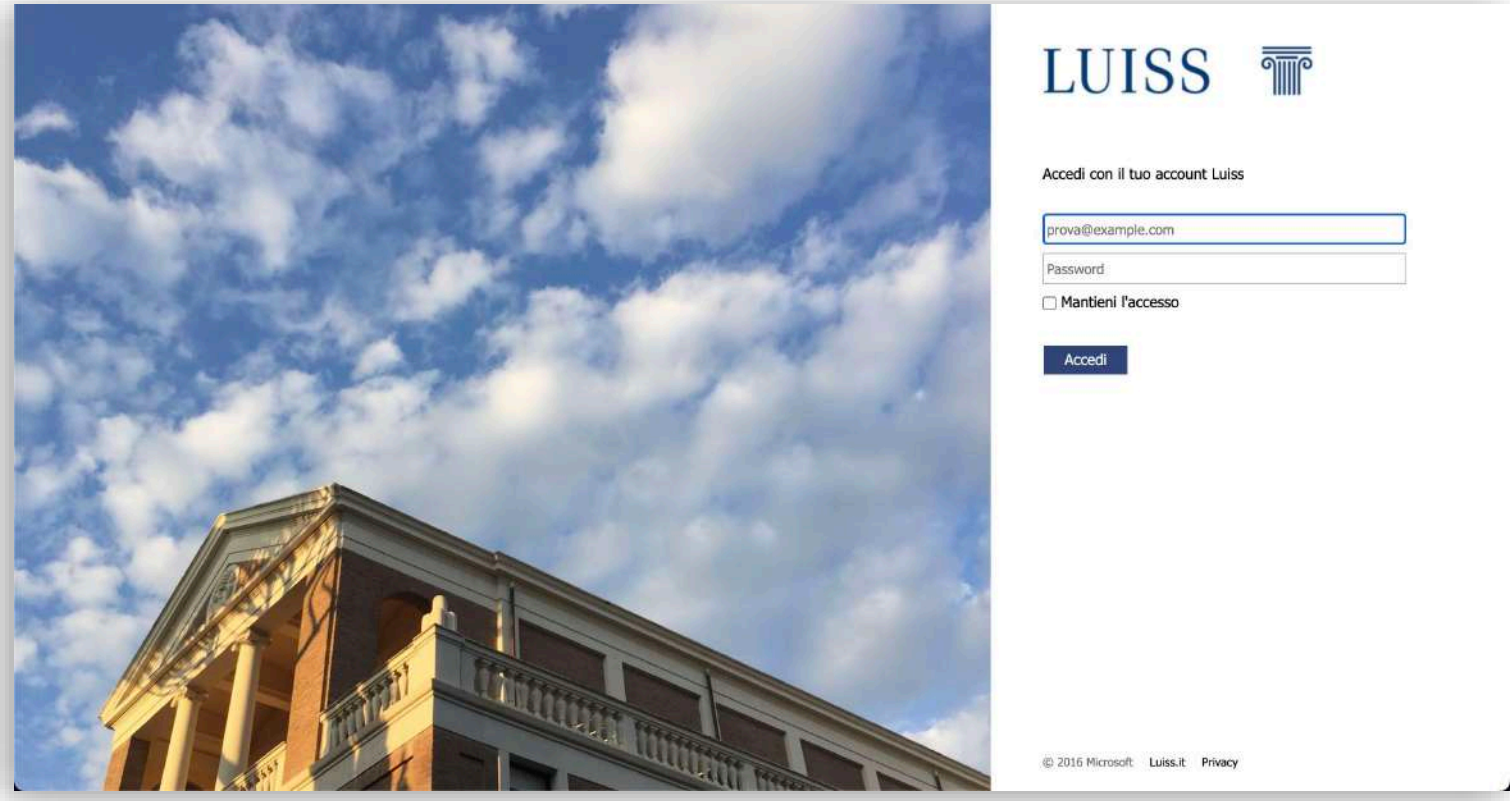

ACCESSO CABINA ELETTORALE

SELEZIONE LINGUA

All’accesso al sistema selezionare la lingua con cui si desidera proseguire.

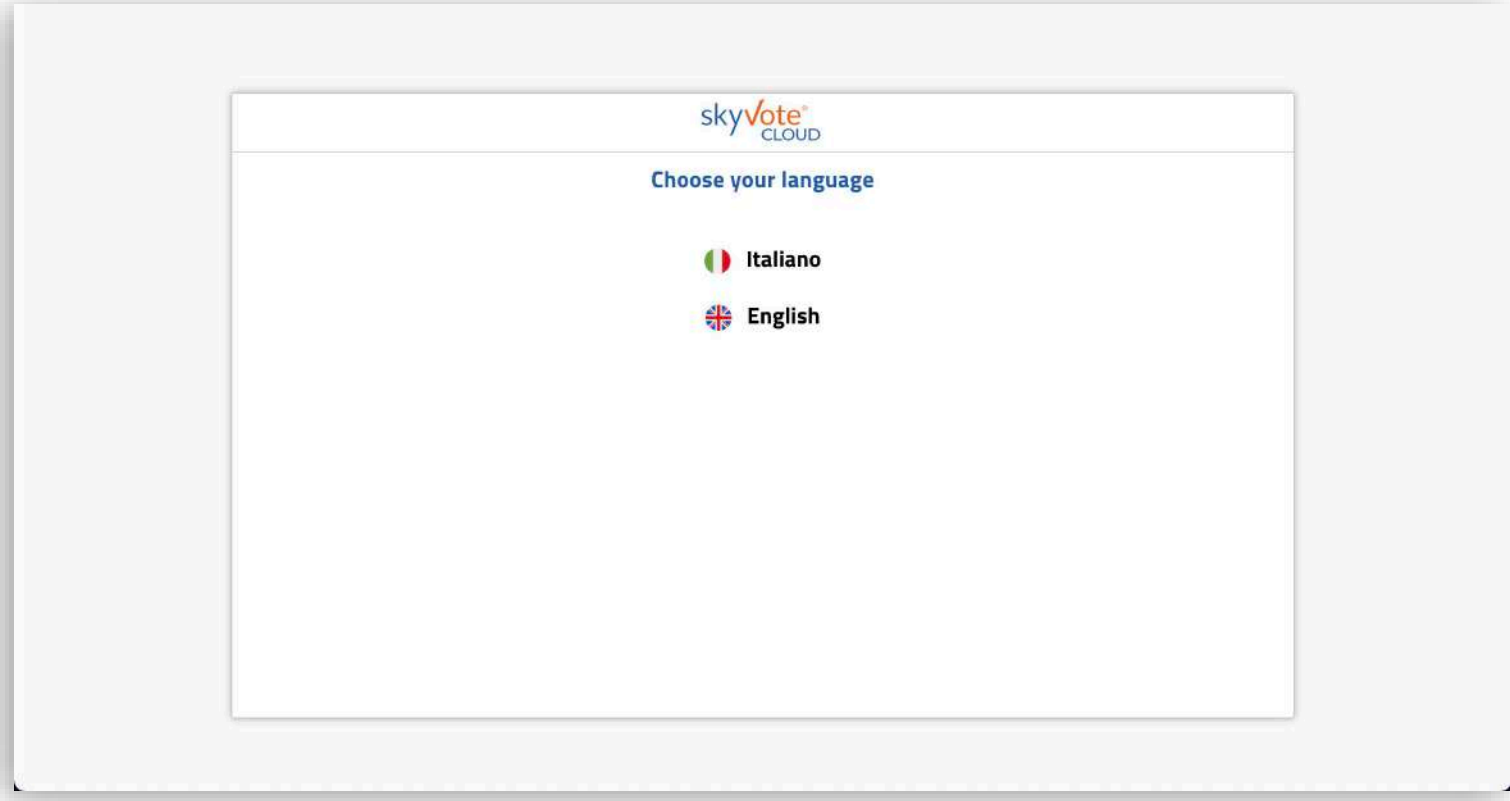

ACCESSO CABINA ELETTORALE

ELEZIONI ATTIVE

Selezionare la votazione per cui si desidera esprimere la propria preferenza.

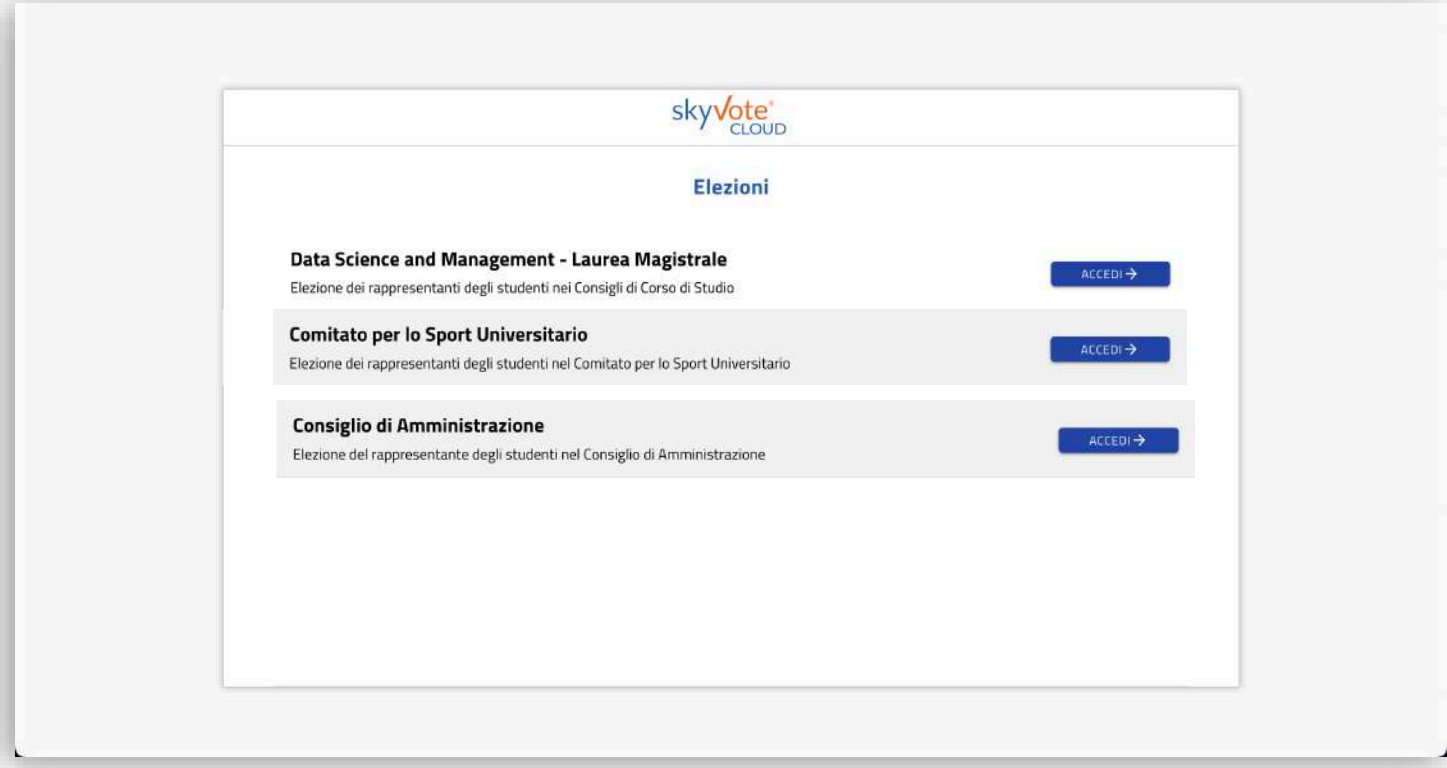

***ATTENZIONE:** nel caso in cui si sia già votato, apparirà la ricevuta di voto a fianco al nome dell’elezione.*

ACCESSO CABINA ELETTORALE

CONSENSO PRIVACY

Accettare le condizioni relative al trattamento dei dati personali e alla *policy privacy* leggendo fino in fondo il testo.

***ATTENZIONE:* non è possibile proseguire se non si scorre fino in fondo la pagina**

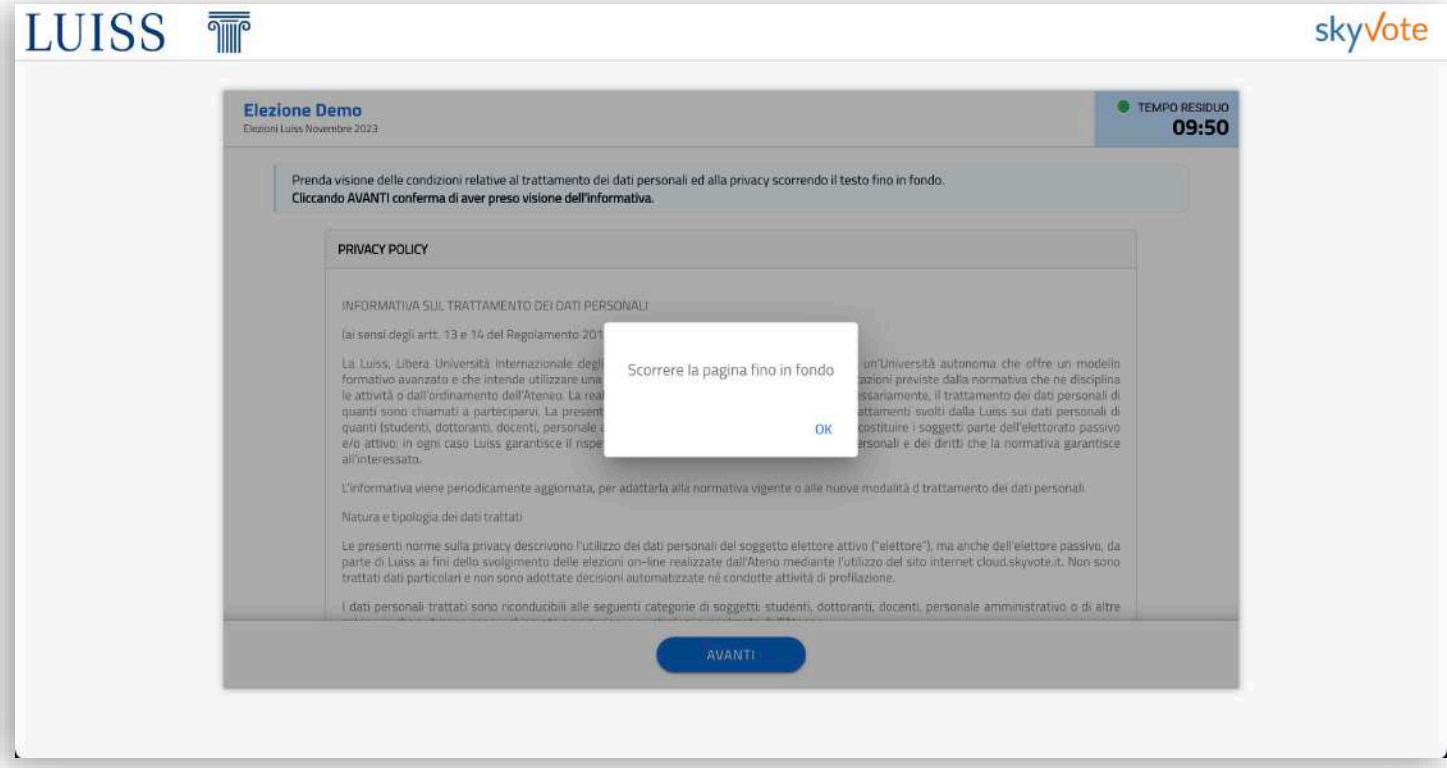

PRE-REQUISITI

ASSUNZIONE RESPONSABILITÀ

Confermare la dichiarazione di liceità prevista dal regolamento cliccando sul *check* relativo.

***ATTENZIONE:* sarà possibile proseguire solo dopo aver confermato la dichiarazione**

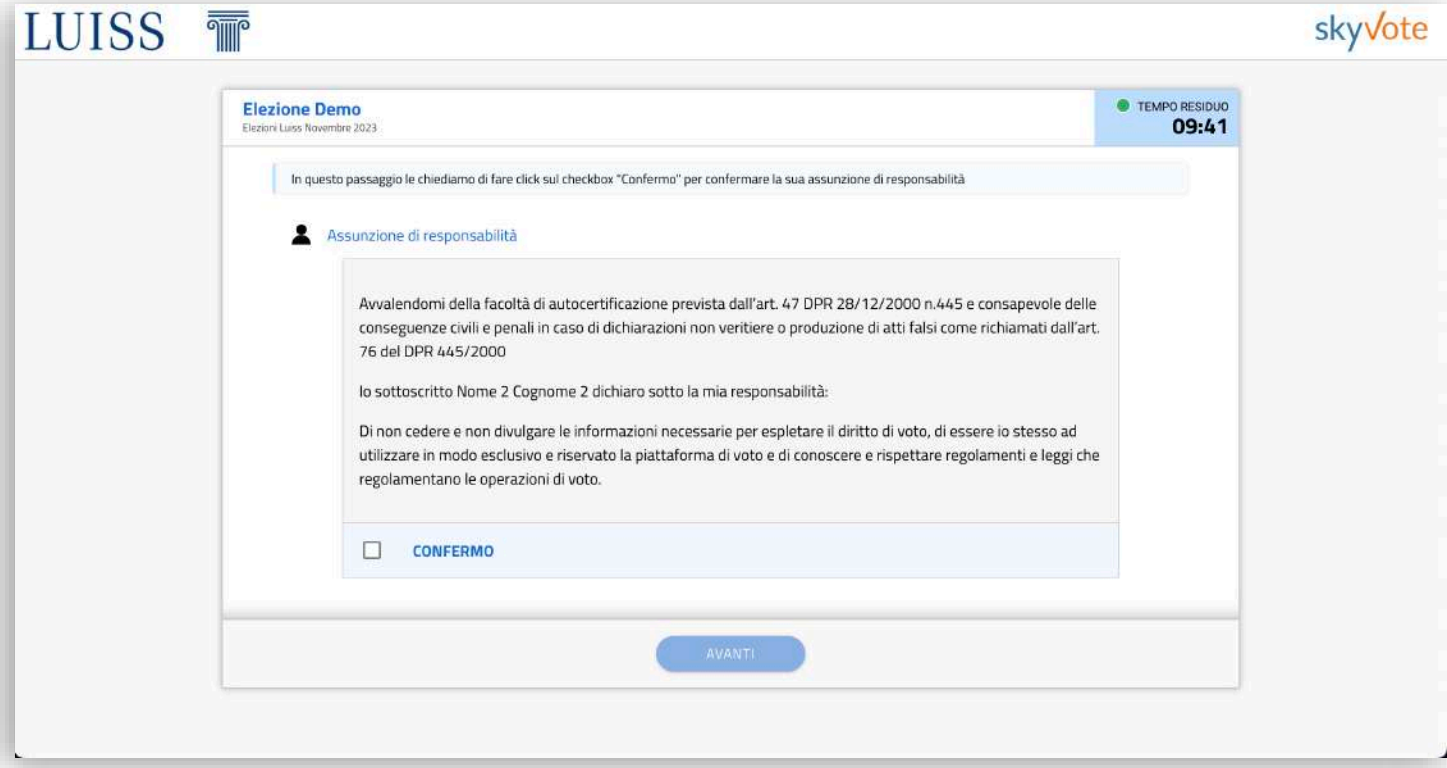

CABINA ELETTORALE

La cabina elettorale è composta dalle seguenti parti:

1) La parte superiore destra indica il tempo che ogni elettore ha per esprimere il voto

2) Banner informativo della scheda

3) Descrizione modalità di voto

***ATTENZIONE:* per attivare il voto, scorrere fino in fondo la pagina, prendendo visione di tutti i candidati**

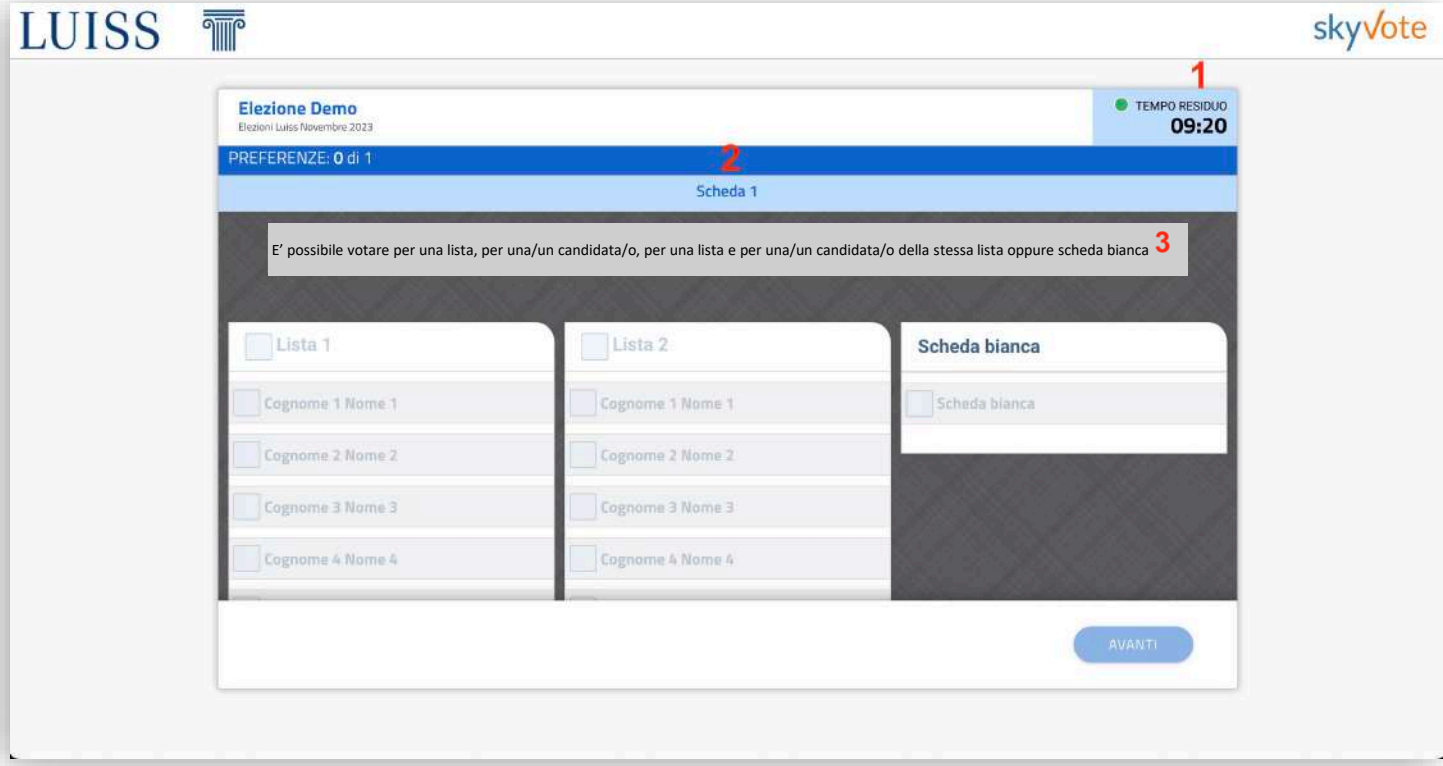

CABINA ELETTORALE

Nella parte centrale troviamo la scheda elettorale con le liste e i candidati selezionabili.

SELEZIONE LISTA

MAX 1 PREFERENZA

L’elettore potrà selezionare soltanto **1 lista**.

Cliccando sul tasto *“AVANTI“* sarà possibile confermare la propria scelta.

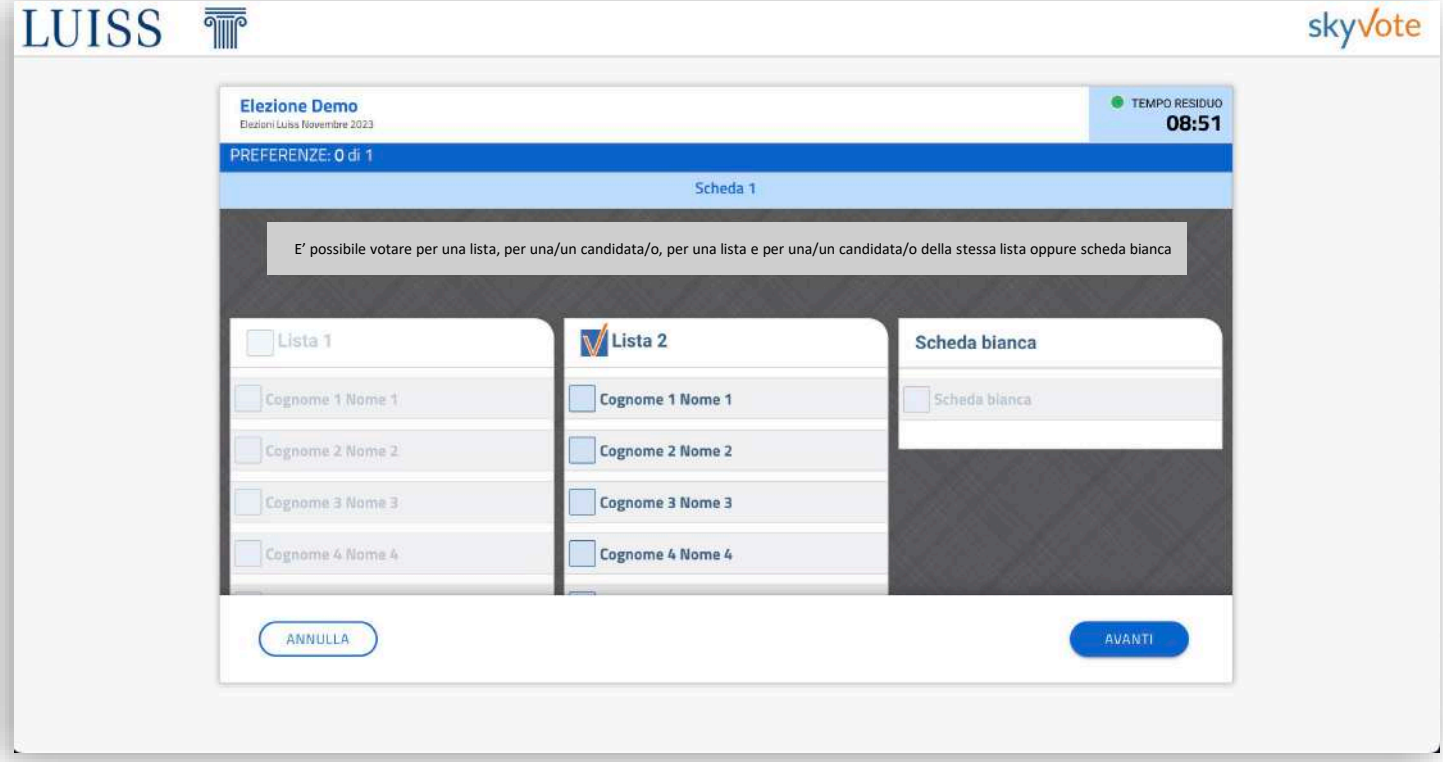

CABINA ELETTORALE

SELEZIONE CANDIDATI

MAX 1 PREFERENZA

Sarà possibile selezionare massimo **1 candidato** della stessa lista.

Cliccando sul tasto *“AVANTI“* sarà possibile confermare la propria scelta.

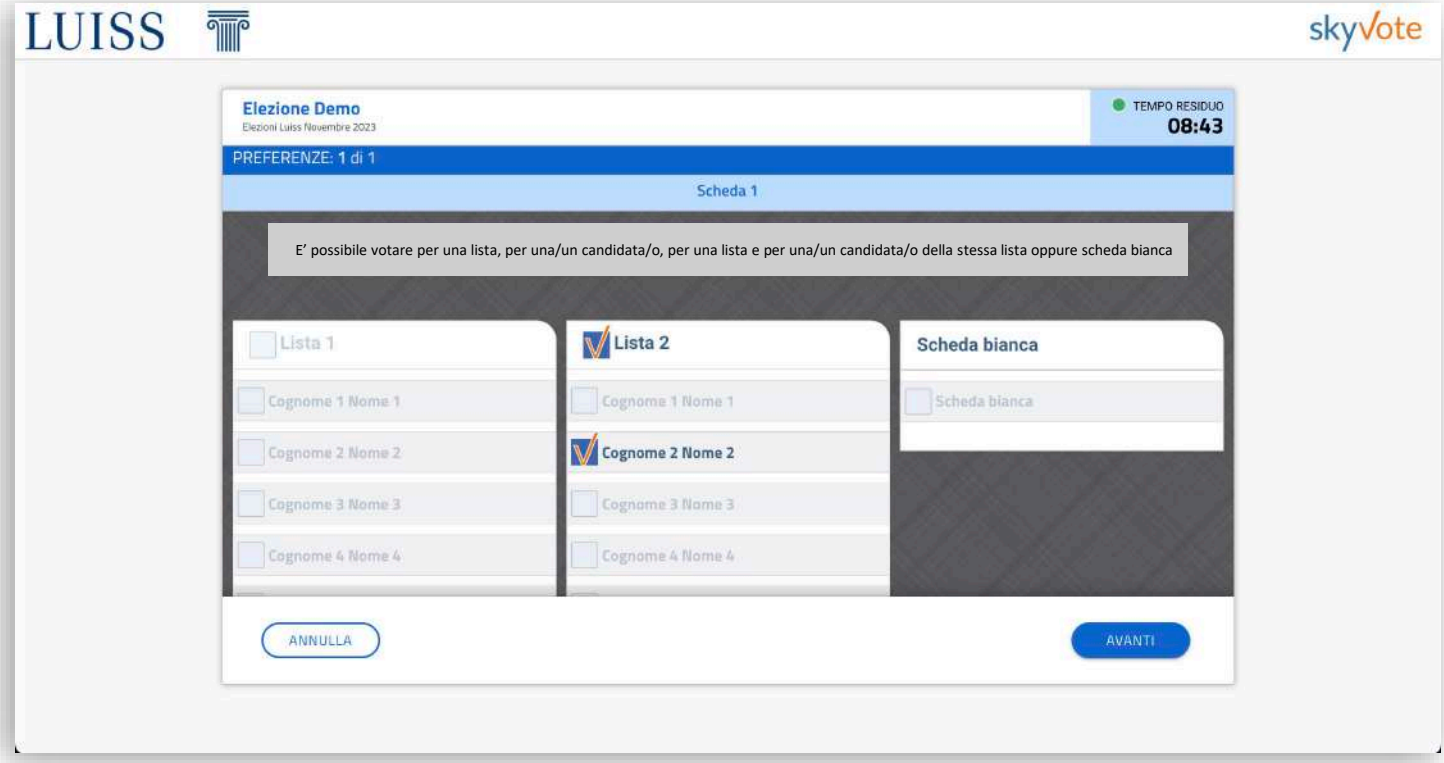

CABINA ELETTORALE

POP-UP RIEPILOGATIVO

Il pop-up riepilogativo della scelta espressa è uno strumento di conferma per avere certezza di aver selezionato in modo corretto e secondo le proprie volontà.

In questa fase è ancora possibile modificare la propria scelta e tornare indietro cliccando sul tasto ***“ANNULLA“*** , mentre cliccando sul tasto ***“INVIA VOTO“*** la scelta sarà definitiva e non si potrà più tornare indietro, passando così alla scheda successiva.

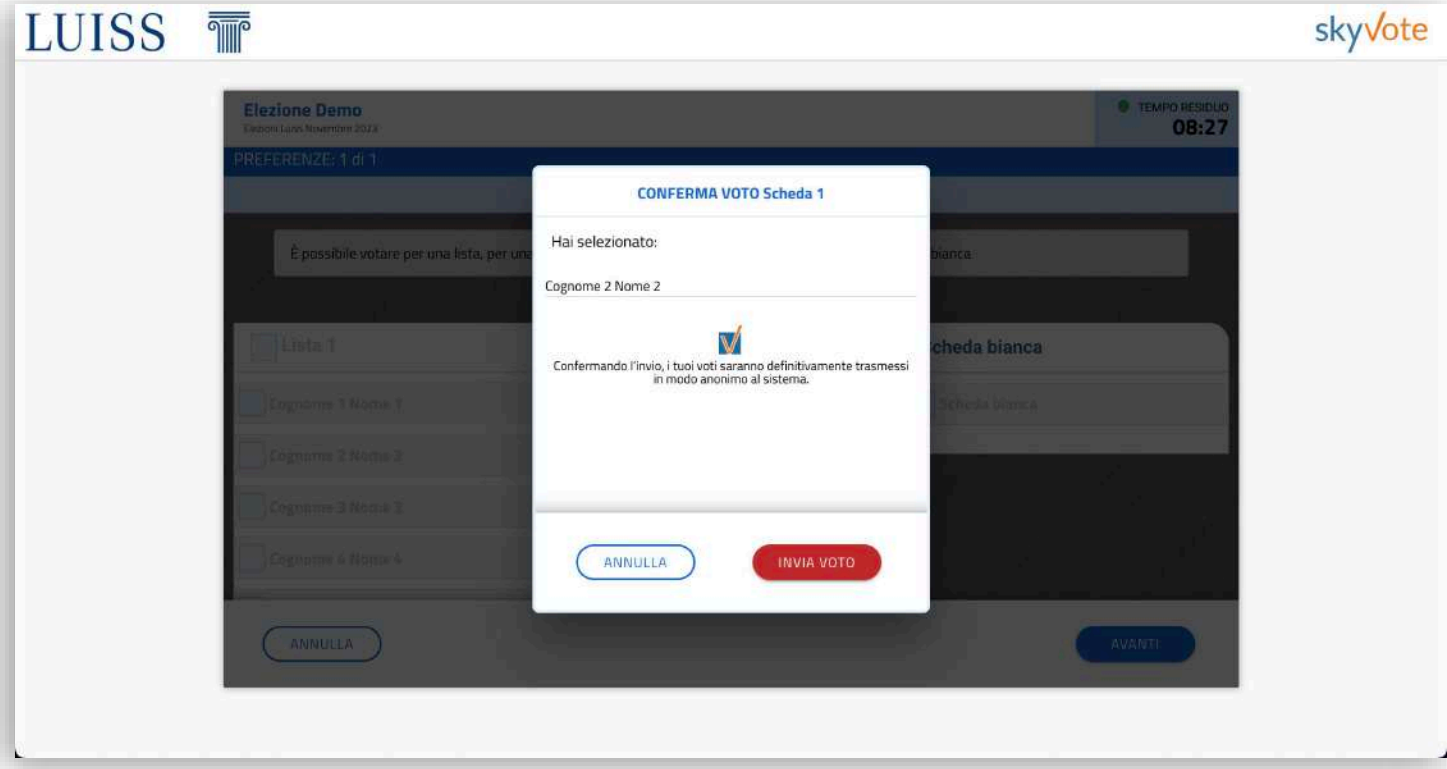

CABINA ELETTORALE

RICEVUTA DI VOTO

A conclusione della procedura di voto viene visualizzata una ricevuta di voto sotto forma di codice che certifica la corretta acquisizione del voto.

Questa ricevuta serve a dimostrare che avete votato e che il voto è stato acquisito correttamente.

Tale informazione verrà inviata via **MAIL** e si potrà anche stampare tramite l’apposito pulsante.

ATTENZIONE: ***Se al termine della procedura non viene visualizzata tale ricevuta, significa che il sistema non ha acquisito correttamente il voto e l’elettore dovrà ripetere la procedura dall’inizio.***

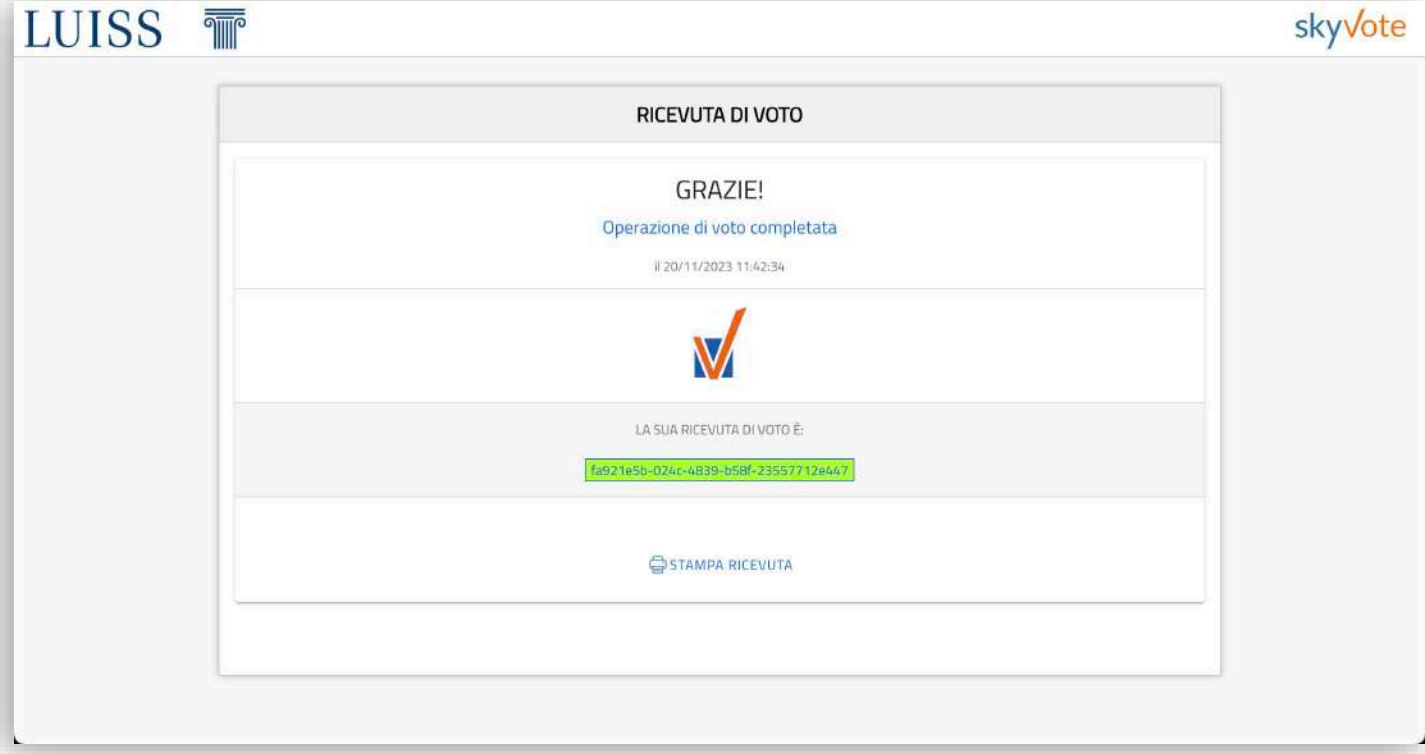

Contatti

Per qualsiasi necessità contattare:

governance@luiss.it

06.85225246
06.85225260

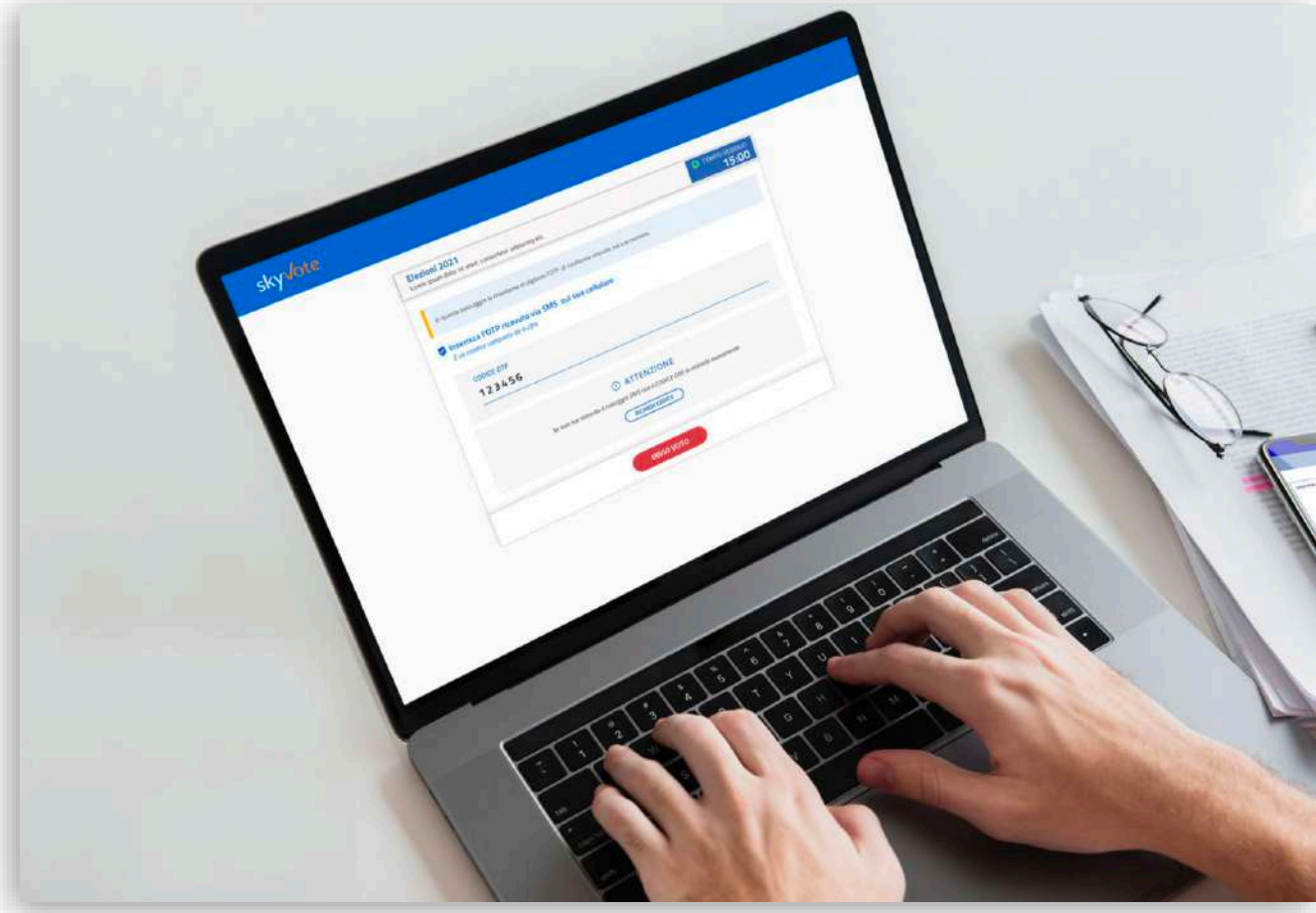

skyVote®

www.skyvote.it